

CHANGE : NORMALISATION

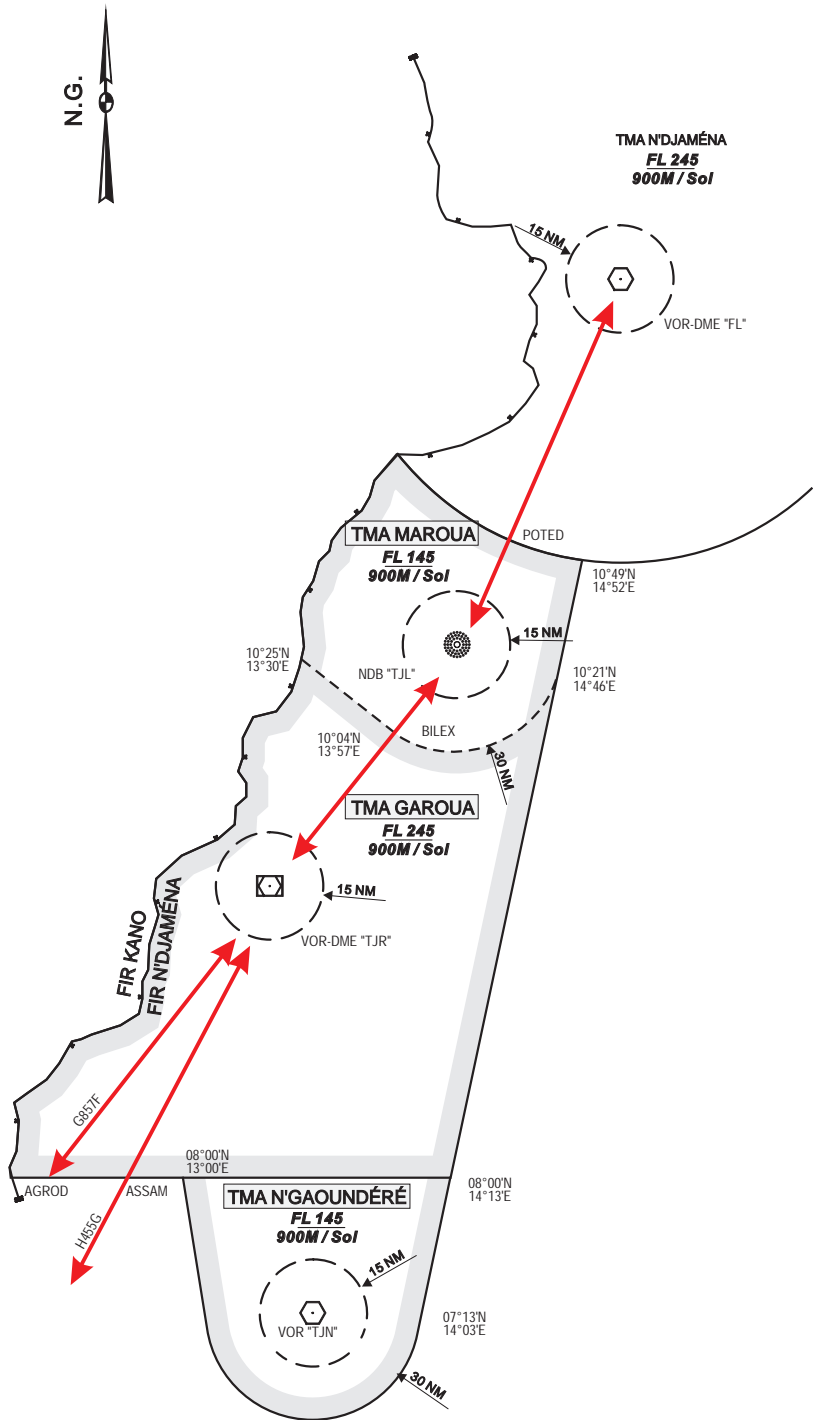

FL 245

TMA NDJAMÉNA

TMA II GAROUA

FL 245

FL 145

900 M / SOL

CTR NDJAMÉNA	CTR MAROUA	CTR GAROUA	CTR N'GAOUNDÉRÉ
--------------	------------	------------	-----------------

Pour les points de la sortie de la TMA N'GAOUNDÉRÉ consulter la carte 3 FKKN AD 2.7 - 37

05 DECEMBRE 2019

03AD2-FKRR-ARC